

PLU*i*

Plan Local d'Urbanisme Intercommunal

4.3. ARGENTRE DETAIL 1

Arrêt	Enquête publique	Approbation
Vu pour être annexé à la délibération n°..... du.....	Vu pour être annexé à la délibération n°..... du.....	Vu pour être annexé à la délibération n°..... du.....

4 Règlement graphique

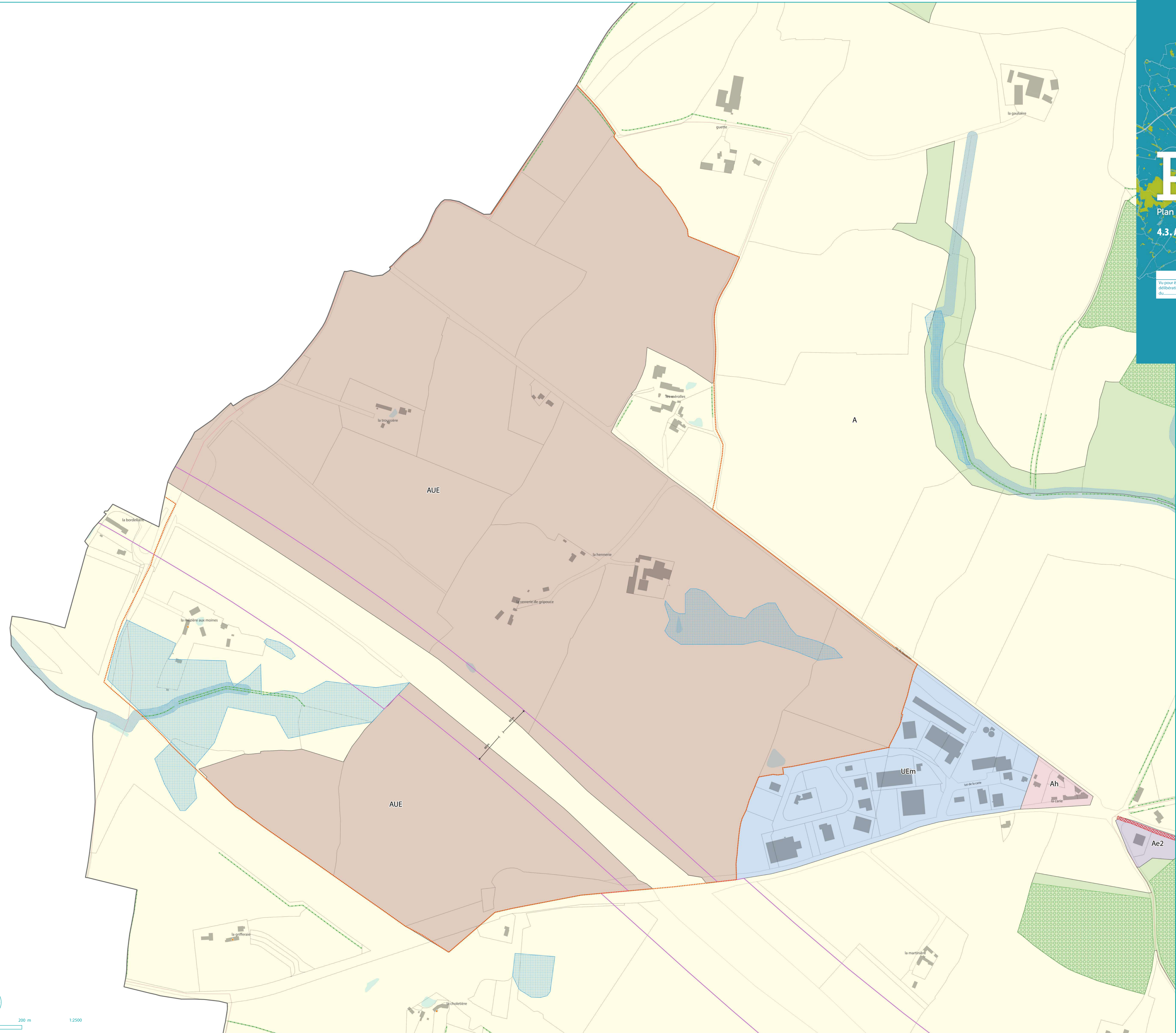

- Prescriptions**
- ▲ Changement de destination (L151-11-2 du CU)
 - Marges de recul (L111-6 du CU)
 - Voies, chemins, transport public à conserver et à créer
 - ▭ Périmètres d'OAP
 - ▭ Emplacements réservés
- Prescriptions environnementales**
- Haies et alignements d'arbres à préserver (L151-23 du CU al.1)
 - ▭ Zones humides Code de l'environnement et zones humides fonctionnelles à protéger
 - ▭ Espaces boisés classés à conserver (L113-1 du CU)
 - ▭ Secteurs de continuités écologiques des cours d'eau

- Zones et secteurs**
- ▭ Limites de zones et secteurs
 - AUE
 - AUH
 - AUL
 - UA-OAPR
 - UA-1/UA-2/UA-2+/UA-3/UA-3+
 - UR
 - UB-1
 - UB-2
 - UL
 - ULg
 - UEm
 - UEt
 - UEc
 - UEg
 - U-OAPR
 - N
 - Np
 - Nc
 - Aentr/Nentr
 - A
 - Ap
 - Ah/Nh
 - Ae/Ne
 - Ag/Ng
 - At/Nt
 - Ar/Nr
 - Al/Nl

Emplacements réservés

N°	Aire (m²)	Destination	Bénéficiaire
1	7334	Aménagement d'une maison douce	Commune
2	346	Aménagement d'une maison douce	Commune
3	16	Aménagement du carrefour rue du Bocage / rue des Cardinières	Commune
4	2455	Extension du cimetière	Commune
5	27100	Aménagement d'une maison douce le long de la Jouanne	Commune
6	139	Aménagement de visibilité	Commune
7	933	Aménagement d'une maison douce chemin rural n° 12 route de Montours	CD 53
8	933	Aménagement de visibilité	Commune
9	304	Aménagement de visibilité	Commune
10	303	Aménagement de visibilité	Commune
11	415	Aménagement de visibilité	Commune
12	412	Aménagement de visibilité	Commune
13	1165	Aménagement d'une maison douce "La Galerie"	Commune
14	1048	Aménagement de visibilité	CD 53
15	10139	Aménagement d'une maison douce Hauterive/ Le Domaine	Commune
16	1077	Aménagement d'une maison douce	Commune
17	399	Aménagement d'une maison douce "La Touche Sable"	Commune
18	25	Aménagement de carrefour chemin des Marzelles / rue du Frêne	Commune
19	328	Aménagement de carrefour chemin des Marzelles / rue du Maine	Commune

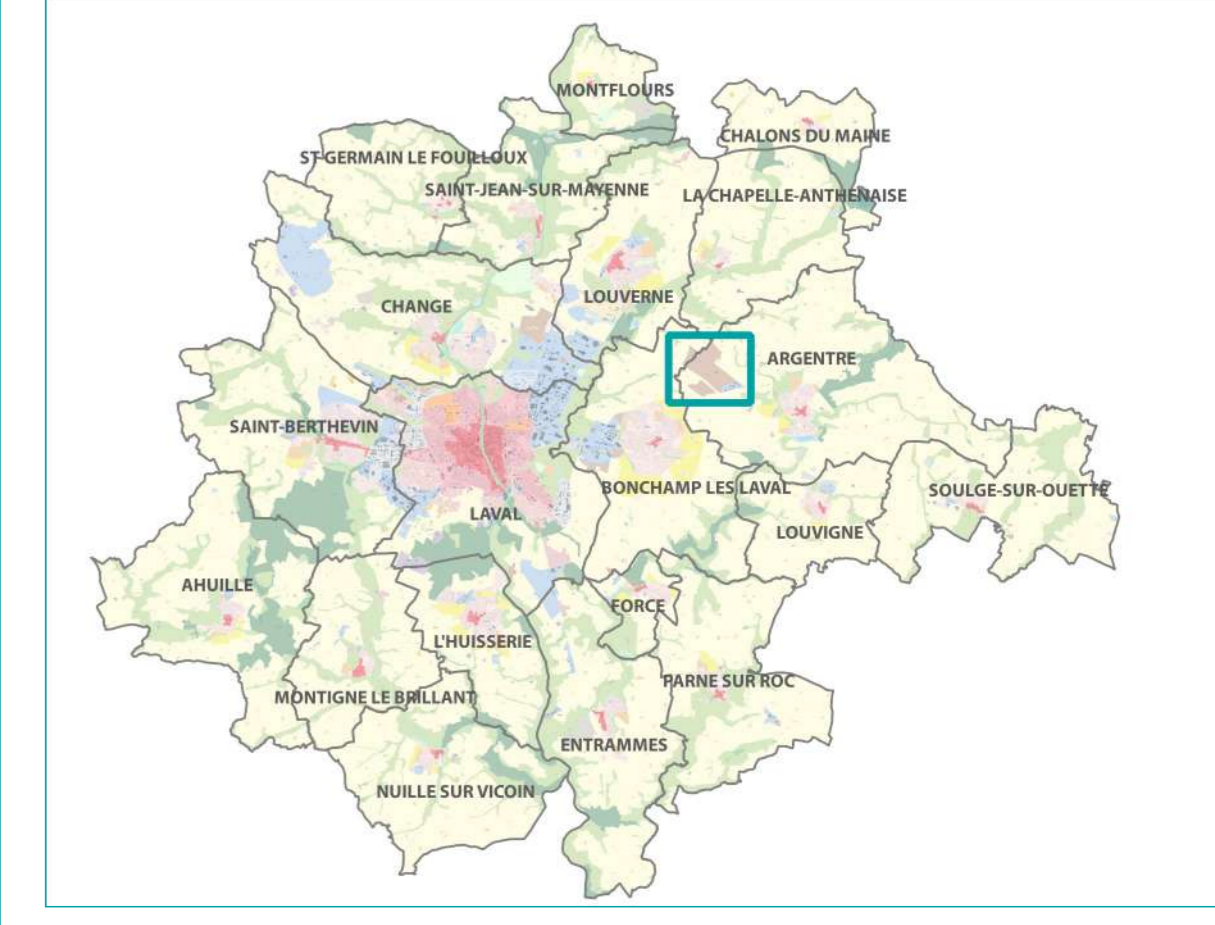

PLUi

Plan Local d'Urbanisme Intercommunal

4.3. ARGENTRE DETAIL 2

Arrêt	Enquête publique	Approbation
Vu pour être annexé à la délibération n°..... du.....	Vu pour être annexé à la délibération n°..... du.....	Vu pour être annexé à la délibération n°..... du.....

4 Règlement graphique

- Prescriptions**
- Changement de destination (L151-11-2 du CU)
 - Marges de recul (L111-4 du CU)
 - Voles, chemins, transport public à conserver et à créer
 - Périmètres d'OAP
 - Espaces paysagers à préserver (L151-23 du CU al.1) - Parcs et jardins
 - Emplacements réservés
- Éléments du patrimoine bâti à mettre en valeur, à requalifier ou à restaurer au titre de l'article L.151-19 du Code de l'Urbanisme**
- Éléments de patrimoine à caractère intéressant
 - Éléments de patrimoine à caractère remarquable
 - Éléments de patrimoine à caractère exceptionnel
- Prescriptions environnementales**
- Arbres isolés remarquables à protéger (L151-23 du CU al.1)
 - Haies à planter
 - Haies et alignements d'arbres à préserver (L151-23 du CU al.1)
 - Zones humides Code de l'environnement et zones humides fonctionnelles à protéger
 - Espaces boisés classés à conserver (L113-1 du CU)
 - Secteurs de continuités écologiques des cours d'eau

- Atlas des zones inondables**
- Zone de grand écoulement
 - Zone de stockage

- Zones et secteurs**
- Limites de zones et secteurs
 - AUE
 - AUH
 - AUL
 - AU-OAPR
 - UA-1/UA-2/UA-2A/UA-3/UA-3A
 - UR
 - UB-1
 - UB-2
 - UH-1/UH-2
 - UL
 - ULg
 - UEm
 - UEt
 - UEC
 - UEG
 - U-OAPR
 - N
 - Np
 - Nc
 - Aentr/Nentr
 - A
 - Ap
 - Ah/Nh
 - Ag/Ne
 - Ar/Nr
 - AL/NL

Emplacements réservés

N°	Aire (m²)	Destination	Bénéficiaire
1	7334	Aménagement d'une liaison douce	Commune
2	346	Aménagement d'une liaison douce	Commune
3	16	Aménagement du carrefour rue du Bocage / rue des Cardinières	Commune
4	2455	Extension du cimetière	Commune
5	27100	Aménagement d'une liaison douce le long de la Joanne	Commune
6	119	Aménagement de visibilité	Commune
7	933	Aménagement d'une liaison douce chemin rural n° 12 route de Montours	CD 53
8	933	Aménagement de visibilité	Commune
9	304	Aménagement de visibilité	Commune
10	303	Aménagement de visibilité	Commune
11	415	Aménagement de visibilité	Commune
12	412	Aménagement de visibilité	Commune
13	1165	Aménagement d'une liaison douce "La Galerie"	Commune
14	1048	Aménagement de visibilité	CD 53
15	10139	Aménagement d'une liaison douce Hauterive/ Le Domaine	Commune
16	1077	Aménagement d'une liaison douce	Commune
17	399	Aménagement d'une liaison douce "La Touche Salée"	Commune
18	25	Aménagement de carrefour chemin des Marzelles / rue du Frêne	Commune
19	328	Aménagement de carrefour chemin des Marzelles / rue du Maine	Commune

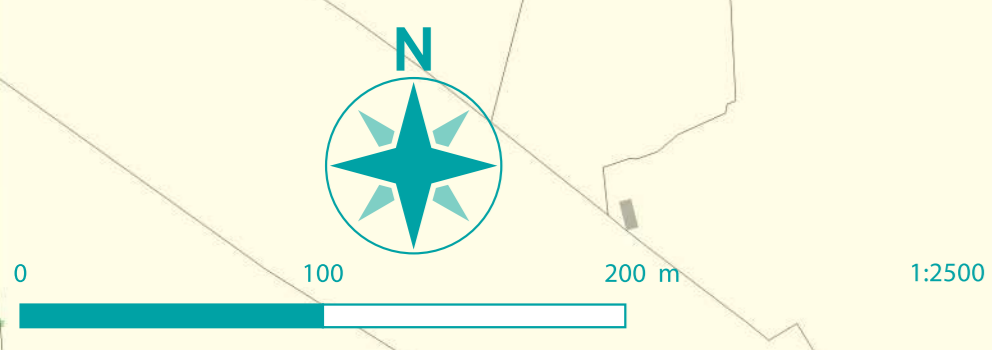
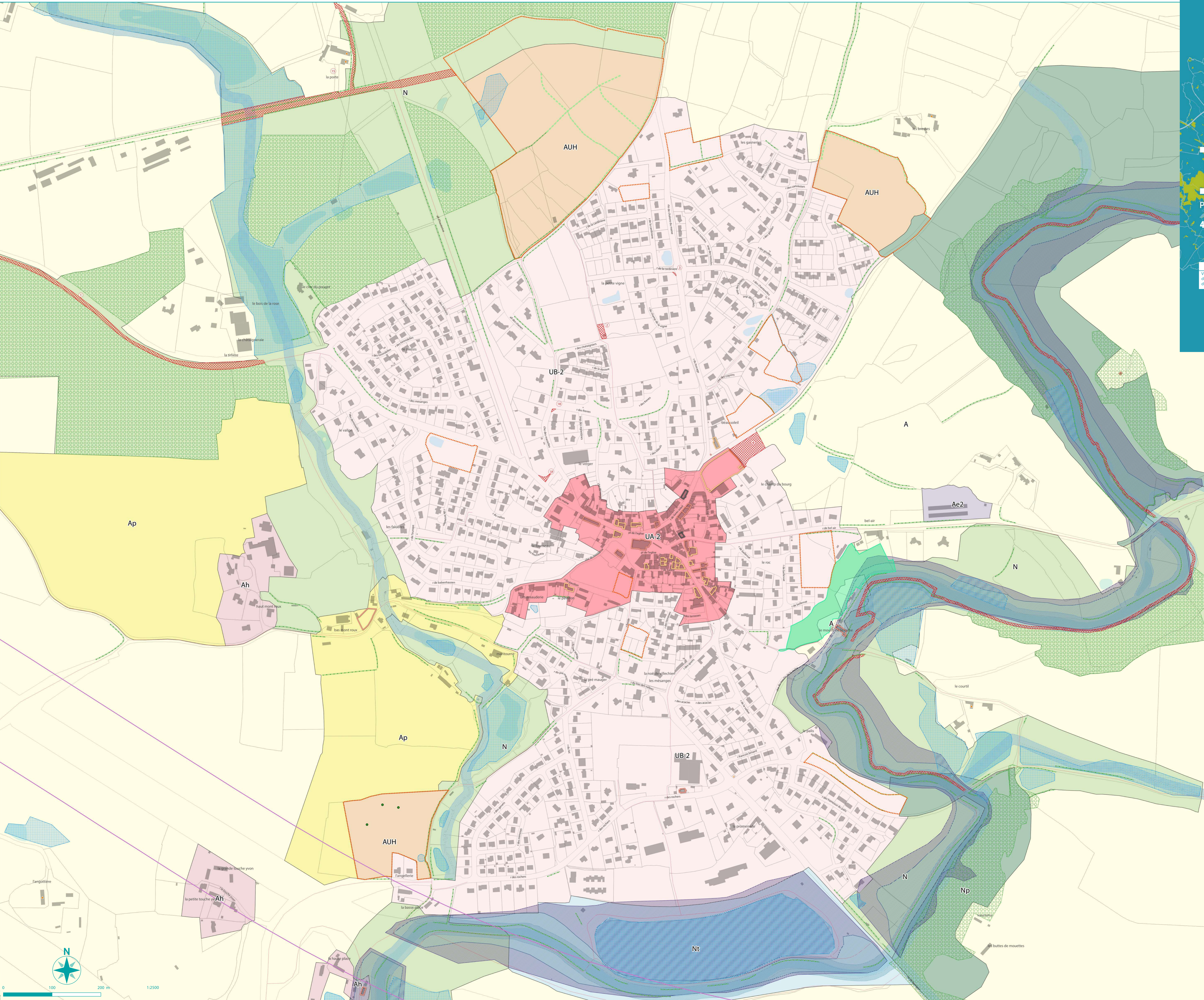
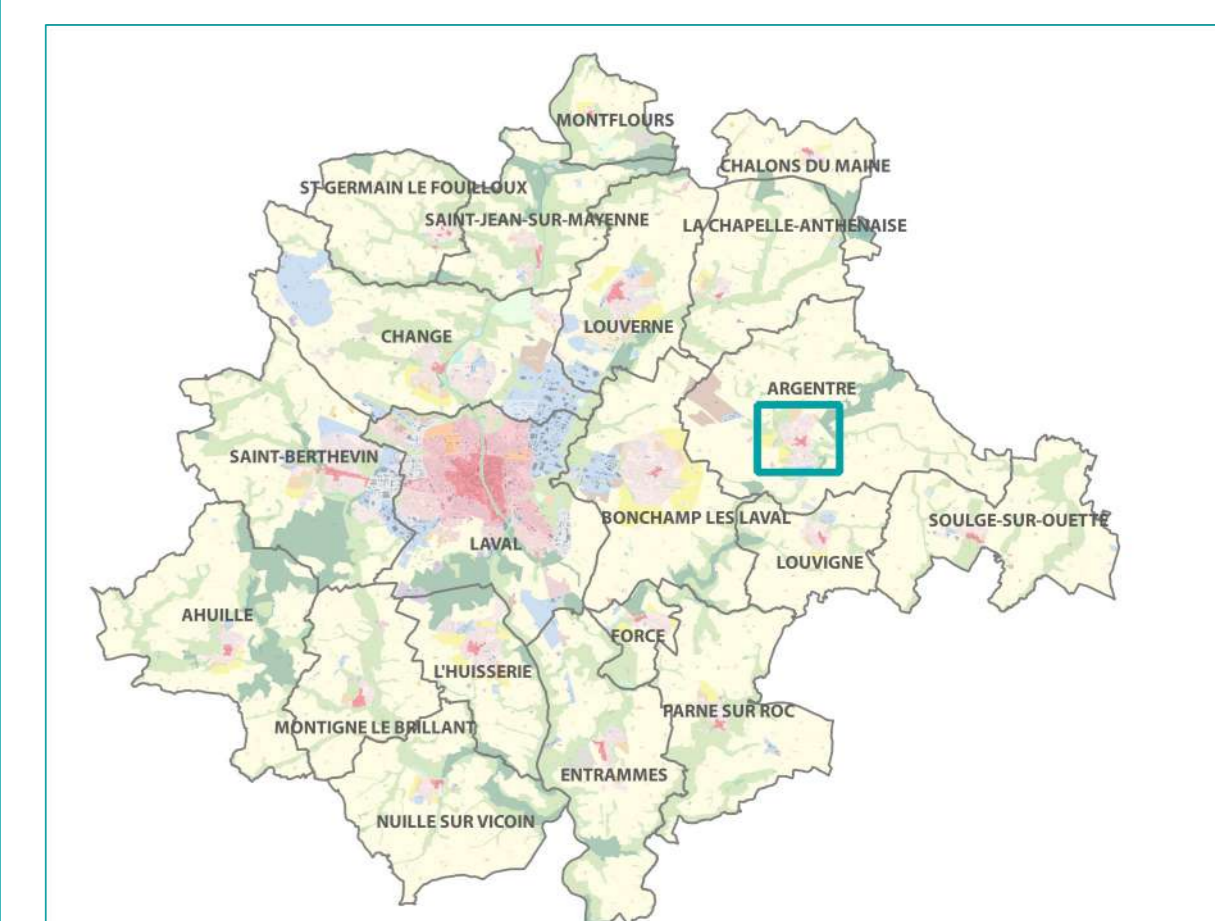

PLUi

Plan Local d'Urbanisme Intercommunal

4.3. ARGENTRE Nord

Arrêt	Enquête publique	Approbation
Vu pour être annexé à la délibération n°..... du.....	Vu pour être annexé à la délibération n°..... du.....	Vu pour être annexé à la délibération n°..... du.....

4 Règlement graphique

Prescriptions

- ▲ Changement de destination (L.151-11-2 du CU)
- Marges de recul (L.111-6 du CU)
- Voles, chemins, transport public à conserver et à créer
- Périmètres d'OAP
- Emplacements réservés

Éléments du patrimoine bâti à mettre en valeur, à requalifier ou à restaurer au titre de l'article L.151-19 du Code de l'Urbanisme

- Éléments de patrimoine à caractère intéressant
- Éléments de patrimoine à caractère remarquable

Prescriptions environnementales

- Haies et alignements d'arbres à préserver (L.151-23 du CU al.1)
- Zones humides Code de l'environnement et zones humides fonctionnelles à protéger
- Espaces boisés classés à conserver (L.113-1 du CU)
- Secteurs de continuités écologiques des cours d'eau

Atlas des zones inondables

- Zone de grand écoulement
- Zone de stockage

Zones et secteurs

- Limites de zones et secteurs
- AUE
- AUH
- AUL
- AU-OAPR
- UA-1/UA-2/UA-2+/UA-3/UA-3+
- UR
- UB-1
- UB-2

- UH-1/UH-2
- UL
- ULg
- UEm
- UEt
- UEc
- UEg
- U-OAPR
- N
- Np
- Nc
- Aentr/Nentr
- A
- Ap
- Ah/Nh
- Ae/Ne
- Ag/Ng
- Ar/Nr
- AI/Ni

Emplacements réservés

N°	Aire (m ²)	Destination	Bénéficiaire
1	2334	Aménagement d'une saison douce	Commune
2	346	Aménagement d'une saison douce	Commune
3	16	Aménagement de carrefour rue du Bocage / rue des Cardinières	Commune
4	2455	Extension du cimetière	Commune
5	27100	Aménagement d'une saison douce le long de la Jouanne	Commune
6	139	Aménagement de visibilité	Commune
7	933	Aménagement d'une saison douce chemin rural n° 12 route de Montsuris	CD 53
8	933	Aménagement de visibilité	Commune
9	304	Aménagement de visibilité	Commune
10	933	Aménagement de visibilité	Commune
11	415	Aménagement de visibilité	Commune
12	412	Aménagement de visibilité	Commune
13	3165	Aménagement d'une saison douce "La Galerie"	Commune
14	1048	Aménagement de visibilité	CD 53
15	10139	Aménagement d'une saison douce Hauteville/ Le Domaine	Commune
16	1077	Aménagement d'une saison douce	Commune
17	399	Aménagement d'une saison douce "La Touche Saîe"	Commune
18	25	Aménagement de carrefour chemin des Marzelles / rue du Frêne	Commune
19	328	Aménagement de carrefour chemin des Marzelles / rue du Maine	Commune

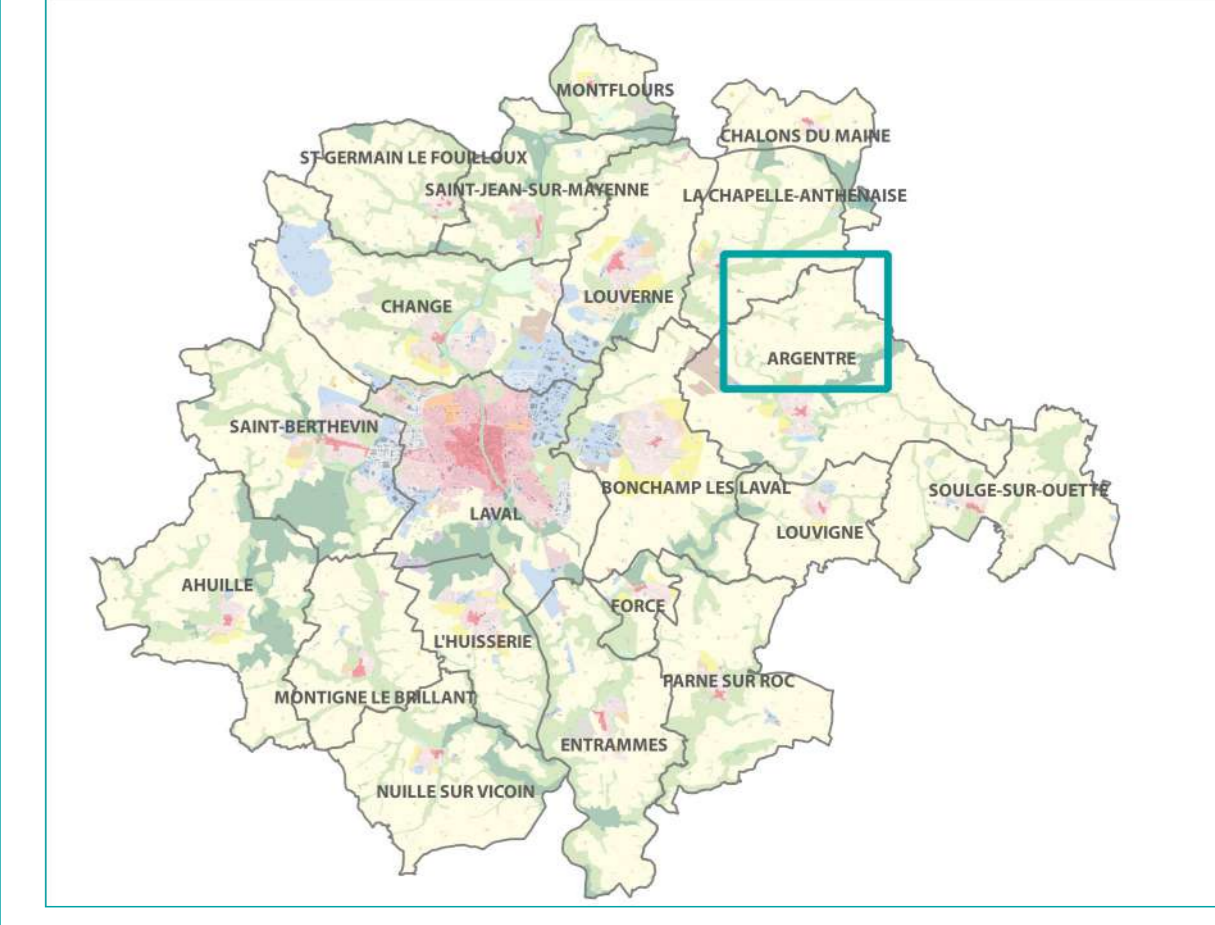

PLUi

Plan Local d'Urbanisme Intercommunal

4.3. ARGENTRE Sud

Arrêt	Enquête publique	Approbation
Vu pour être annexé à la délibération n°..... du.....	Vu pour être annexé à la délibération n°..... du.....	Vu pour être annexé à la délibération n°..... du.....

4 Règlement graphique

- Prescriptions**
- Changement de destination (L151-11-2 du CU)
 - Marges de recul (L111-4 du CU)
 - Voles, chemins, transport public à conserver et à créer
 - ▭ Périmètres d'OAP
 - ▭ Espaces paysagers à préserver (L151-23 du CU al.1) - Parcs et jardins
 - ▭ Emplacements réservés
- Éléments du patrimoine bâti à mettre en valeur, à requalifier ou à restaurer au titre de l'article L.151-19 du Code de l'Urbanisme**
- ▭ Éléments de patrimoine à caractère intéressant
 - ▭ Éléments de patrimoine à caractère remarquable
 - ▭ Éléments de patrimoine à caractère exceptionnel
- Prescriptions environnementales**
- Arbres isolés remarquables à protéger (L151-23 du CU al.1)
 - Haies à planter
 - Haies et alignements d'arbres à préserver (L151-23 du CU al.1)
 - ▭ Zones humides Code de l'environnement et zones humides fonctionnelles à protéger
 - ▭ Espaces boisés classés à conserver (L113-1 du CU)
 - ▭ Secteurs de continuités écologiques des cours d'eau
- Atlas des zones inondables**
- ▭ Zone de grand écoulement
 - ▭ Zone de stockage

- Zones et secteurs**
- ▭ Limites de zones et secteurs
 - AUE
 - AUH
 - AUL
 - UA-OAPR
 - UA-1/UA-2/UA-2A/UA-3/UA-3A
 - UR
 - UB-1
 - UB-2
 - UH-1/UH-2
 - UL
 - ULg
 - UEm
 - UEt
 - UEc
 - UEg
 - U-OAPR
 - N
 - Np
 - Nc
 - Aenr/Nenr
 - A
 - Ap
 - Ah/Nh
 - Ae/Ne
 - Ag/Ng
 - AT/Nt
 - Ar/Nr
 - Al/Nl

Emplacements réservés

N°	Aire (m ²)	Destination	Bénéficiaire
1	7334	Aménagement d'une liaison douce	Commune
2	346	Aménagement d'une liaison douce	Commune
3	16	Aménagement de carrefour rue du Bocage / rue des Cardinières	Commune
4	2455	Extension du cimetière	Commune
5	27100	Aménagement d'une liaison douce le long de la Joanne	Commune
6	139	Aménagement de visibilité	Commune
7	933	Aménagement d'une liaison douce chemin rural n° 12 route de Montsuris	CD 53
8	933	Aménagement de visibilité	Commune
9	304	Aménagement de visibilité	Commune
10	303	Aménagement de visibilité	Commune
11	415	Aménagement de visibilité	Commune
12	412	Aménagement de visibilité	Commune
13	3165	Aménagement d'une liaison douce "La Galerie"	Commune
14	1048	Aménagement de visibilité	CD 53
15	30139	Aménagement d'une liaison douce Hauterive/ Le Domaine	Commune
16	1077	Aménagement d'une liaison douce	Commune
17	399	Aménagement d'une liaison douce "La Touche Sable"	Commune
18	25	Aménagement de carrefour chemin des Marzelles / rue du Frêne	Commune
19	328	Aménagement de carrefour chemin des Marzelles / rue du Maine	Commune

