

Département de la Mayenne

Commune de CHANGE

Section AD du Cadastre

Propriété de LAVAL AGGLOMERATION

Z.A de la Fonterie

PLAN DE LOT

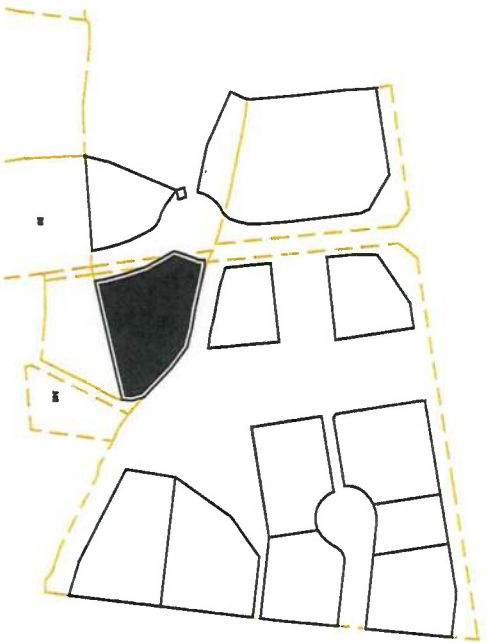

Echelle : 1/ 500

N° dossier	Date	Levé	Origines
9068	11/05/2009	GM	

Plan réalisé à l'aide d'un logiciel de D.A.O. et conservé sur support informatique.
Reproduction interdite

SARL ZUBER MALLARD

Géomètres-Experts Fonciers – Ingénieurs E.S.G.T.

112, rue du Pont de Mayenne BP 10403 53004 LAVAL Cedex
 Tél : 02 43 53 76 33 – Fax : 02 43 53 37 39
 Rue de l'Image – BP141 – 53601 EVRON Cedex
 Tél : 02 43 01 61 05 – Fax : 02 43 01 74 99
 e.mail : sarl.zuber @wanadoo.fr

Accusé de réception - Ministère de l'Intérieur

053200083392-20231204-S10-BC-202-2023-DE

Accusé certifié exécutoire

Réception par le préfet : 15/12/2023

Mise en ligne le 15/12/2023



ORDRE DES GÉOMETRES-EXPERTS

SARL ZUBER MALLARD
 Géomètres-Experts Fonciers – Ingénieurs E.S.G.T.
 112, rue du Pont de Mayenne BP 10403 53004 LAVAL Cedex
 Tél : 02 43 53 76 33 – Fax : 02 43 53 37 39
 Rue de l'Image – BP141 – 53601 EVRON Cedex
 Tél : 02 43 01 61 05 – Fax : 02 43 01 74 99
 e.mail : sarl.zuber @wanadoo.fr

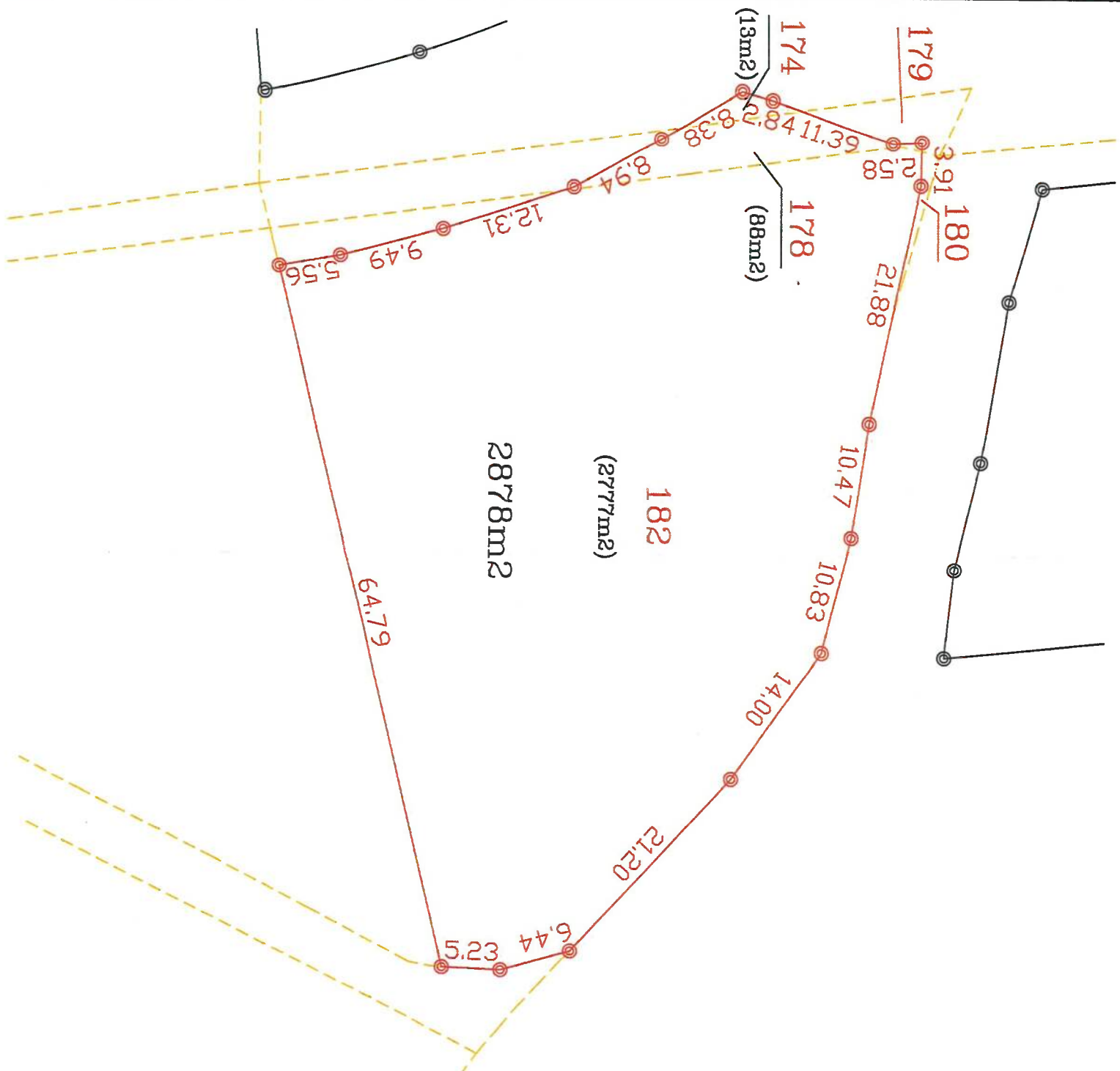

Dossier 9068, le 9 juin 2009

Echelle : 1/ 500