

053-200083392-20240219-S2-BC-020-2024-DE

Accusé certifié exécutoire

Réception par le préfet : 27/02/2024

Mise en ligne : 27-02-24

CONSTRUCTION D'UN BATIMENT INDUSTRIEL

M. COGNARD

ROCHER
Architecture



Adresse du projet :
Rue des Merisiers, 53410 LA
GRAVELLE

Phase : AVP 02

Date Edition : 29/11/2023

DG CONSTRUCTION35 - 23, Boulevard des Rcohers 35500 VITRE - Tél. 02-23-55-38-80
Email : - contact@dgconstruction.fr

Site web : <http://dgconstruction.fr> - Code NAF(APE) 7111Z - SARL au capital social de 4000 €
Siret : 833 841 612 000 25

Plan masse

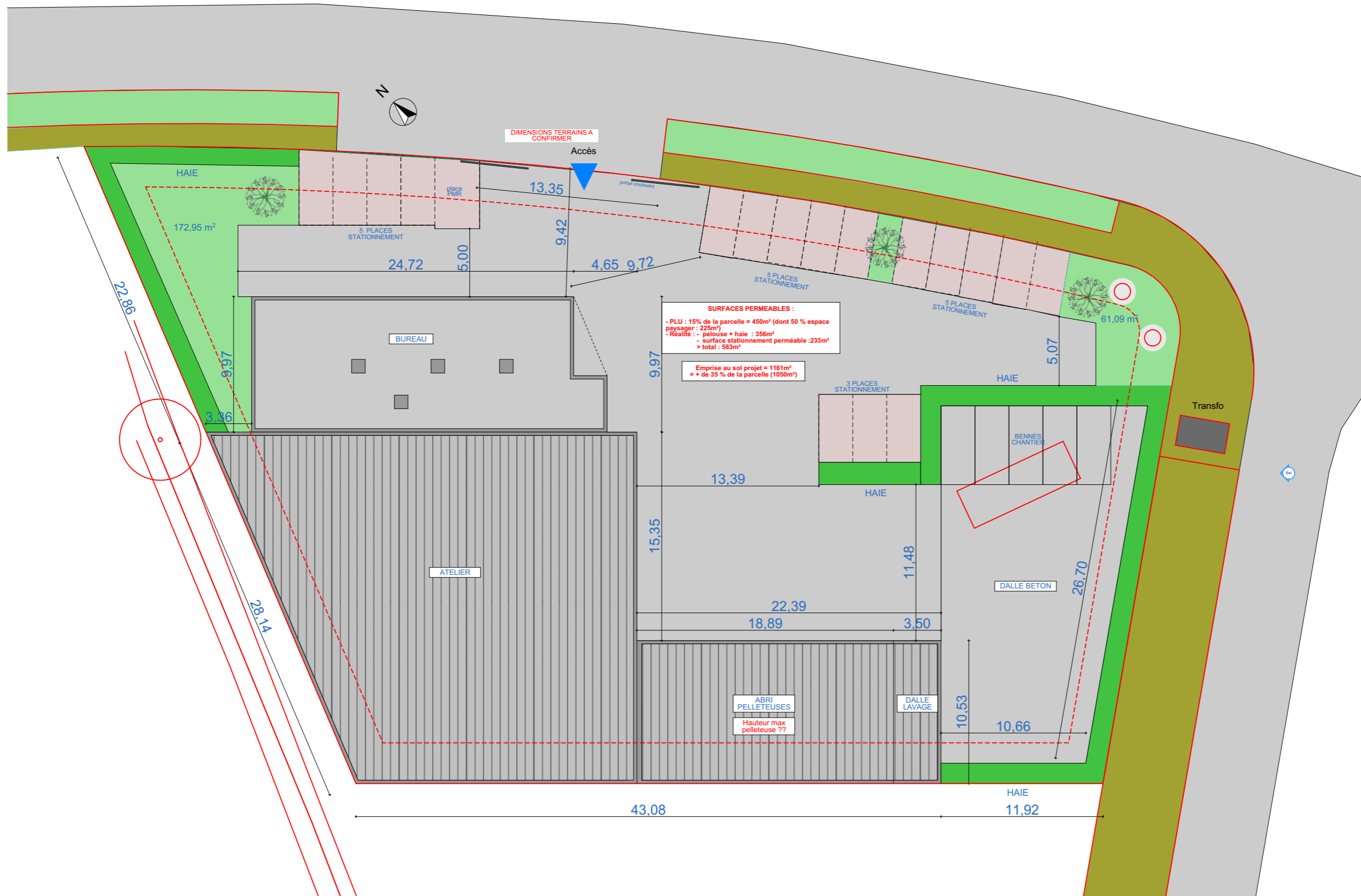

ROCHER
Architecture

Typhaine Rocher - architecte D.P.L.G.
Maitre d'oeuvre Conception
rocherarchitecte@gmail.com
06.73.62.27.80

DG
construction

DG CONSTRUCTION
Maitre d'oeuvre Exécution
contact@dgconstruction.fr
02.23.55.38.80

PROJET CONSTRUCTION D'UN BATIMENT INDUSTRIEL	ADRESSE DE CHANTIER Rue des Merisiers, 53410 LA GRAVELLE	CLIENTS M. COGNARD	DATE Date Edition : 29/11/2023
PLAN DE MASSE			

1:300

Les plans ci-dessus ne sont en aucun cas des plans d'exécution. Les intervenants (entreprises ou particuliers) demeurent responsables de leur(s) prescriptions(s) techniques(s) et des côtes définitives de leur(s) ouvrage(s), en fonction de leur(s) propre(s) état(s) des lieux. Ces plans sont la propriété intellectuelle de T. Rocher & ne peuvent être utilisés sans son autorisation préalable.

PLAN RDC



Tableau des surfaces			
Catégorie de zone	Etages	Pièces	Surface en m²
Bureau			
	Rez-de-chaussée	Bureau 2	19,20
	Rez-de-chaussée	Bureau accueil	18,60
	Rez-de-chaussée	Salle réunion	45,18
	Rez-de-chaussée	Bureau direction	14,42
	Rez-de-chaussée	Bureau 1	19,20
	Rez-de-chaussée	Archives	10,00
	Rez-de-chaussée	Wc 1	3,52
	Rez-de-chaussée	Serveur	6,01
	Rez-de-chaussée	Local ménage	3,71
	Rez-de-chaussée	Douche	4,19
	Rez-de-chaussée	Sanitaire	6,32
	Rez-de-chaussée	Vestiaire	15,80
	Rez-de-chaussée	Salle pause	20,47
	Rez-de-chaussée	Dgt	28,79
	Rez-de-chaussée	Wc 2	3,62
			219,03 m²
Atelier			
	Rez-de-chaussée	Salle blanche 1	20,86
	Rez-de-chaussée	Salle blanche 3	20,61
	Rez-de-chaussée	Salle blanche 2	20,67
	Rez-de-chaussée	Abri	191,65
	Rez-de-chaussée	Atelier démolition	314,72
	Rez-de-chaussée	Dalle lavage	36,00
	Rez-de-chaussée	Atelier désamiantage	273,29
			877,80 m²
			1 096,83 m²

ROCHER
Architecture

Typhaine Rocher - architecte D.P.L.G.
Maitre d'oeuvre Conception
rocherarchitecte@gmail.com
06.73.62.27.80

DG
construction

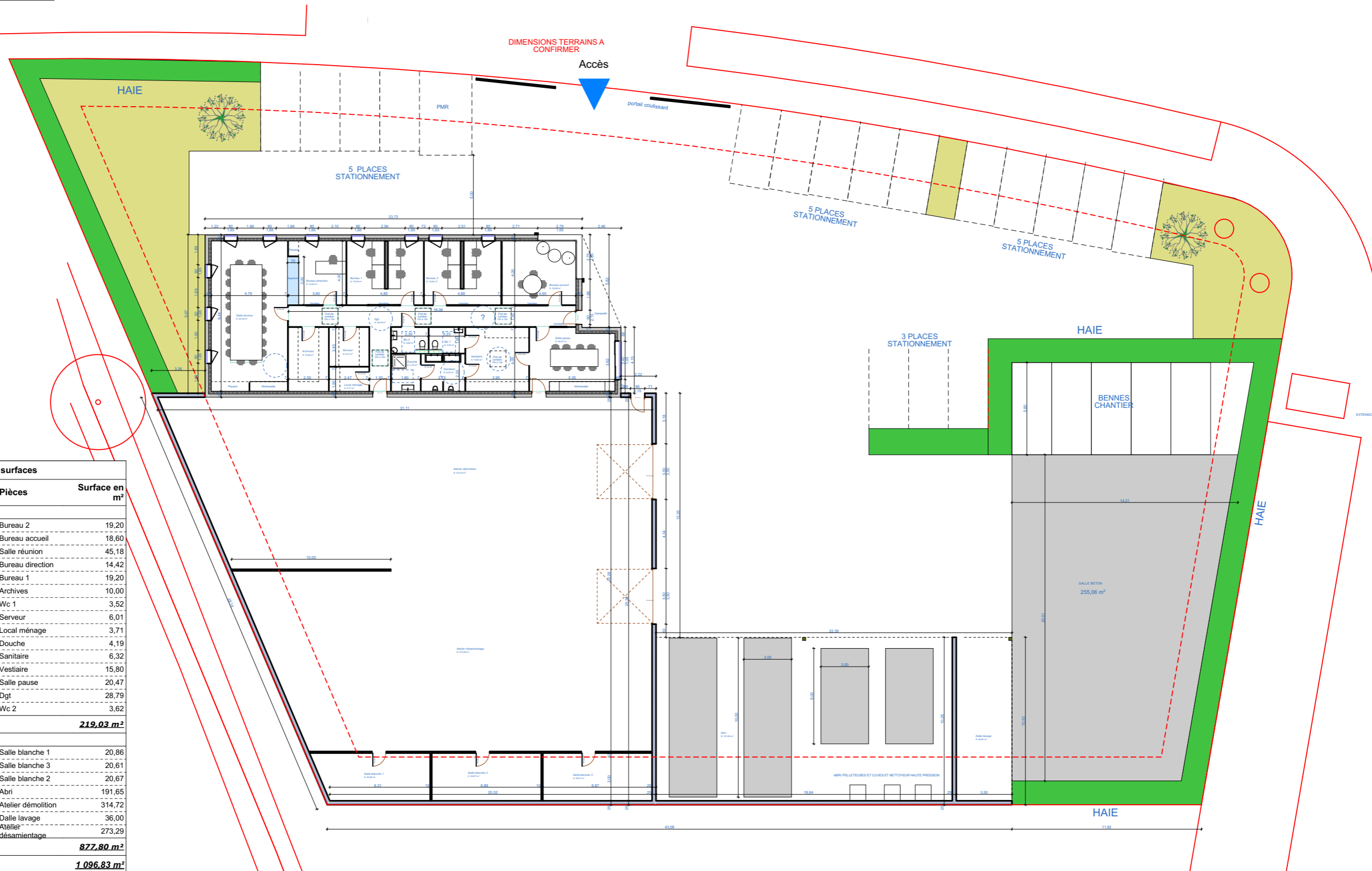
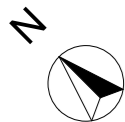
DG CONSTRUCTION
Maitre d'oeuvre Exécution
contact@dgconstruction.fr
02.23.55.38.80

PROJET CONSTRUCTION D'UN BATIMENT INDUSTRIEL	ADRESSE DE CHANTIER Rue des Merisiers, 53410 LA GRAVELLE	CLIENTS M. COGNARD	DATE Date Edition : 29/11/2023
PLAN DU RDC		PLAN DU RDC	

PLAN DU RDC

1:250

Les plans ci-dessus ne sont en aucun cas des plans d'exécution. Les intervenants (entreprises ou particuliers) demeurent responsables de leur(s) prescriptions(s) techniques(s) et des côtes définitives de leur(s) ouvrage(s), en fonction de leur(s) état(s) des lieux. Ces plans sont la propriété intellectuelle de T. Rocher & ne peuvent être utilisés sans son autorisation préalable.

PLAN RDC



Tableau des surfaces			
Catégorie de zone	Etages	Pièces	Surface en m ²
Bureau	Rez-de-chaussée	Bureau 2	19,20
	Rez-de-chaussée	Bureau accueil	18,60
	Rez-de-chaussée	Salle réunion	45,18
	Rez-de-chaussée	Bureau direction	14,42
	Rez-de-chaussée	Bureau 1	19,20
	Rez-de-chaussée	Archives	10,00
	Rez-de-chaussée	Wc 1	3,52
	Rez-de-chaussée	Serveur	6,01
	Rez-de-chaussée	Local ménage	3,71
	Rez-de-chaussée	Douche	4,19
	Rez-de-chaussée	Sanitaire	6,32
	Rez-de-chaussée	Vestiaire	15,80
	Rez-de-chaussée	Salle pause	20,47
Rez-de-chaussée	Dgt	28,79	
Rez-de-chaussée	Wc 2	3,62	
			219,03 m²
Atelier	Rez-de-chaussée	Salle blanche 1	20,86
	Rez-de-chaussée	Salle blanche 3	20,61
	Rez-de-chaussée	Salle blanche 2	20,67
	Rez-de-chaussée	Abri	191,65
	Rez-de-chaussée	Atelier démolition	314,72
	Rez-de-chaussée	Dalle lavage	36,00
	Rez-de-chaussée	Atelier désamiantage	273,29
			1 096,83 m²

ROCHER
Architecture

Typhaine Rocher - architecte D.P.L.G.
Maitre d'oeuvre Conception
rocherarchitecte@gmail.com
06.73.62.27.80

DG
construction

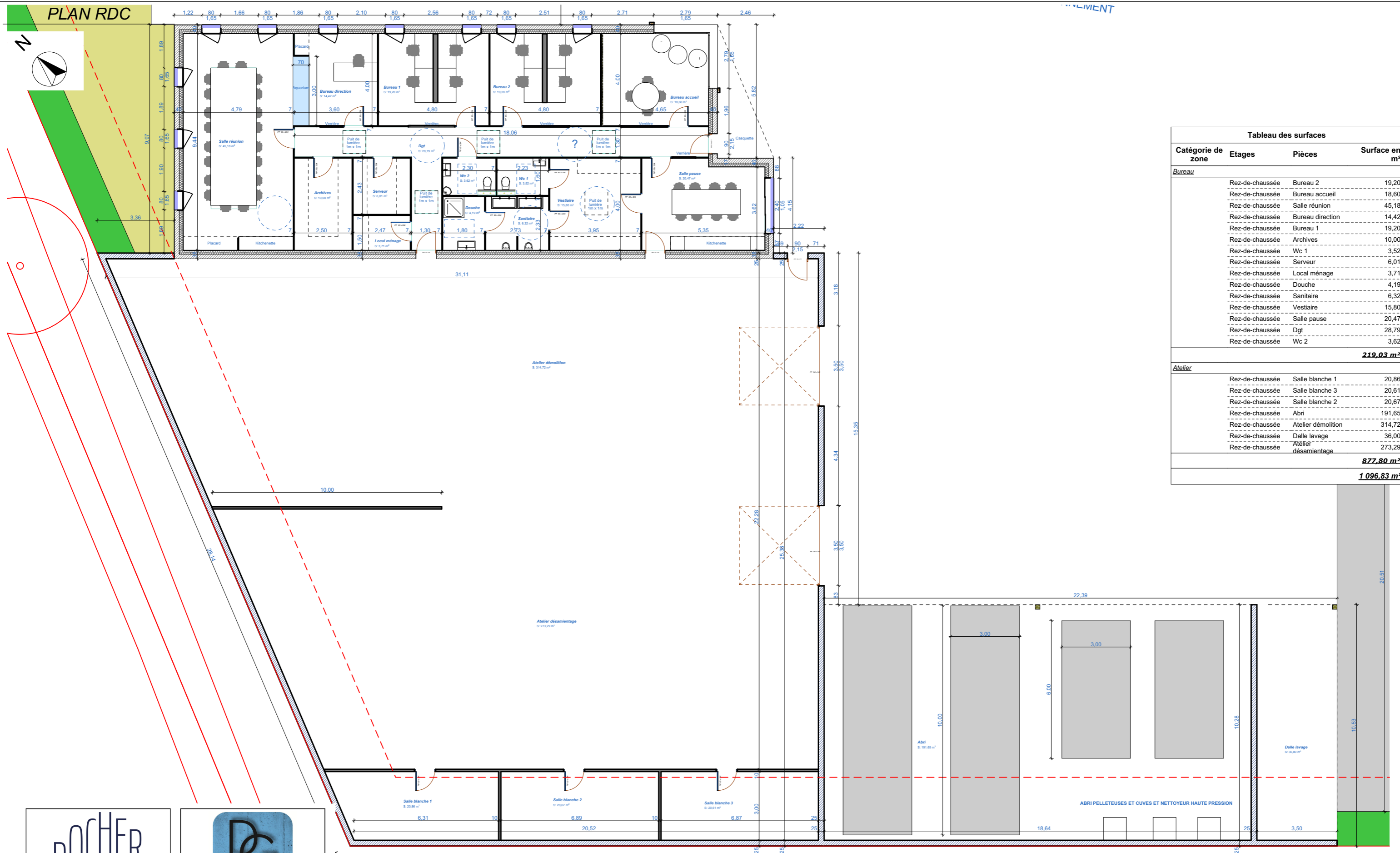
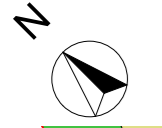
DG CONSTRUCTION
Maitre d'oeuvre Exécution
contact@dgconstruction.fr
02.23.55.38.80

PROJET CONSTRUCTION D'UN BATIMENT INDUSTRIEL	ADRESSE DE CHANTIER Rue des Merisiers, 53410 LA GRAVELLE	CLIENTS M. COGNARD	DATE Date Edition : 29/11/2023
PLAN RDC		Mise en page	

Mise en page

1:150

Les plans ci-dessus ne sont en aucun cas des plans d'exécution. Les intervenants (entreprises ou particuliers) demeurent responsables de leur(s) prescriptions(s) techniques(s) et des côtes définitives de leur(s) ouvrage(s), en fonction de leur(s) propre(s) état(s) des lieux. Ces plans sont la propriété intellectuelle de T. Rocher & ne peuvent être utilisés sans son autorisation préalable.

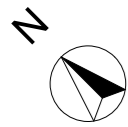

PLAN RDC



Tableau des surfaces			
Catégorie de zone	Etages	Pièces	Surface en m ²
Bureau	Rez-de-chaussée	Bureau 2	19,20
	Rez-de-chaussée	Bureau accueil	18,60
	Rez-de-chaussée	Salle réunion	45,18
	Rez-de-chaussée	Bureau direction	14,42
	Rez-de-chaussée	Bureau 1	19,20
	Rez-de-chaussée	Archives	10,00
	Rez-de-chaussée	Wc 1	3,52
	Rez-de-chaussée	Serveur	6,01
	Rez-de-chaussée	Local ménage	3,71
	Rez-de-chaussée	Douche	4,19
	Rez-de-chaussée	Sanitaire	6,32
	Rez-de-chaussée	Vestiaire	15,80
	Rez-de-chaussée	Salle pause	20,47
	Rez-de-chaussée	Dgt	28,79
Rez-de-chaussée	Wc 2	3,62	
			877,80 m²
Atelier	Rez-de-chaussée	Salle blanche 1	20,86
	Rez-de-chaussée	Salle blanche 3	20,61
	Rez-de-chaussée	Salle blanche 2	20,67
	Rez-de-chaussée	Abri	191,65
	Rez-de-chaussée	Atelier démolition	314,72
Rez-de-chaussée	Dalle lavage	36,00	
Rez-de-chaussée	Atelier désamiantage	273,29	
			1 096,83 m²

ROCHER
Architecture

Typhaine Rocher - architecte D.P.L.G.
Maitre d'oeuvre Conception
rocherarchitecte@gmail.com
06.73.62.27.80

DG
construction

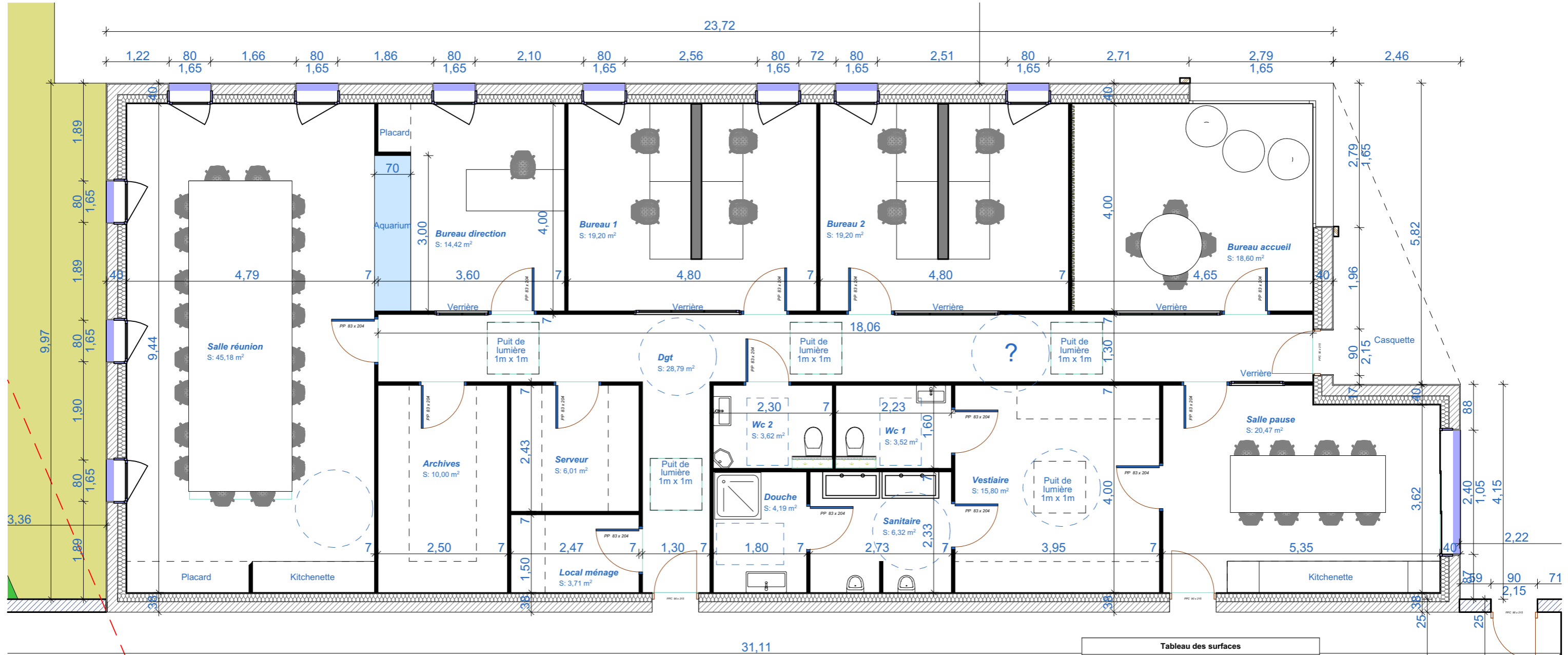
DG CONSTRUCTION
Maitre d'oeuvre Exécution
contact@dgconstruction.fr
02.23.55.38.80

PROJET
CONSTRUCTION D'UN BATIMENT INDUSTRIEL

ADRESSE DE CHANTIER
Rue des Merisiers, 53410 LA GRAVELLE

CLIENTS
M. COGNARD

PLAN RDC

DATE
Date Edition : 29/11/2023

Mise en page (1)
1:75

Les plans ci-dessus ne sont en aucun cas des plans d'exécution. Les intervenants (entreprises ou particuliers) demeurent responsables de leur(s) prescriptions(s) techniques(s) et des côtes définitives de leur(s) ouvrage(s), en fonction de leur(s) propre(s) état(s) des lieux. Ces plans sont la propriété intellectuelle de T. Rocher & ne peuvent être utilisés sans son autorisation préalable.

Façade Est



Façade Ouest

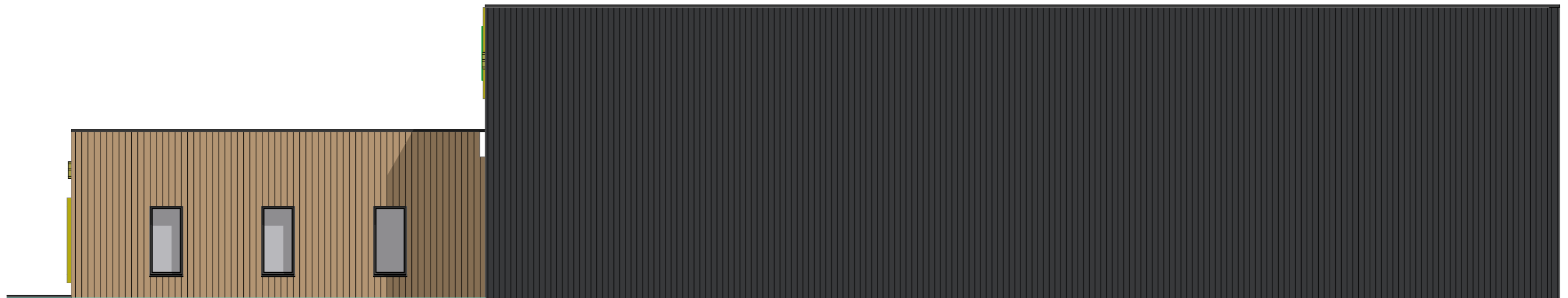

ROCHER
Architecture

Typhaine Rocher -
architecte D.P.L.G.
Maitre d'oeuvre Conception
rocherarchitecte@gmail.com
06.73.62.27.80

DG
construction

DG CONSTRUCTION
Maitre d'oeuvre Exécution
contact@dgconstruction.fr
02.23.55.38.80

PROJET CONSTRUCTION D'UN BATIMENT INDUSTRIEL	ADRESSE DE CHANTIER Rue des Merisiers, 53410 LA GRAVELLE	CLIENTS M. COGNARD	DATE Date Edition : 29/11/2023
FACADES			

Façades
1:100

Les plans ci-dessus ne sont en aucun cas des plans d'exécution. Les intervenants (entreprises ou particuliers) demeurent responsables de leur(s) prescriptions(s) techniques(s) et des côtes définitives de leur(s) ouvrage(s), en fonction de leur(s) propre(s) état(s) des lieux. Ces plans sont la propriété intellectuelle de T. Rocher & ne peuvent être utilisés sans son autorisation préalable.

Façade Sud

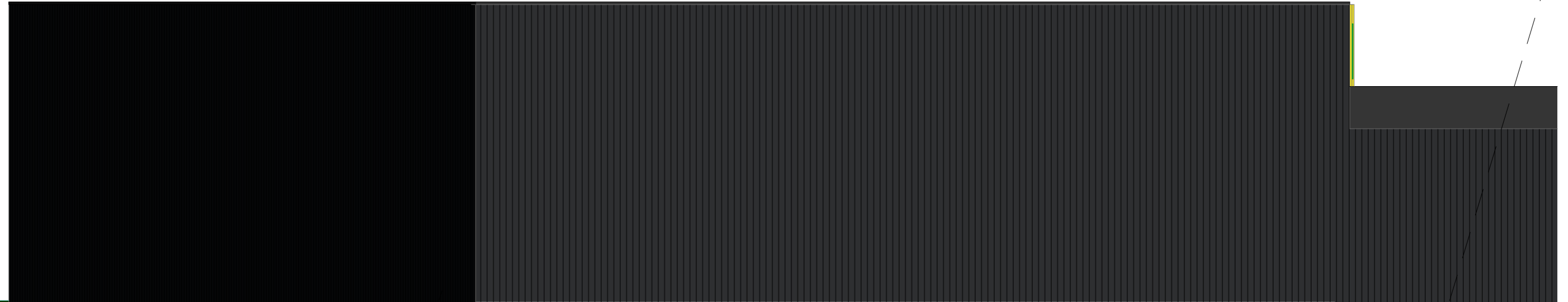

Façade Sud



ROCHER
Architecture

Typhaine Rocher -
architecte D.P.L.G.
Maitre d'oeuvre Conception
rocherarchitecte@gmail.com
06.73.62.27.80



DG CONSTRUCTION
Maitre d'oeuvre Exécution
contact@dgconstruction.fr
02.23.55.38.80

PROJET _____
CONSTRUCTION D'UN BATIMENT
INDUSTRIEL

ADRESSE DE CHANTIER _____
Rue des Merisiers, 53410
LA GRAVELLE

CLIENTS _____
M. COGNARD

FACADES

DATE _____
Date Edition : 29/11/2023

Mise en page

1:100

Les plans ci-dessus ne sont en aucun cas des plans d'exécution. Les intervenants (entreprises ou particuliers) demeurent responsables de leur(s) prescriptions(s) techniques(s) et des côtes définitives de leur(s) ouvrage(s), en fonction de leur(s) état(s) des lieux. Ces plans sont la propriété intellectuelle de T. Rocher & ne peuvent être utilisés sans son autorisation préalable.

Façade Nord

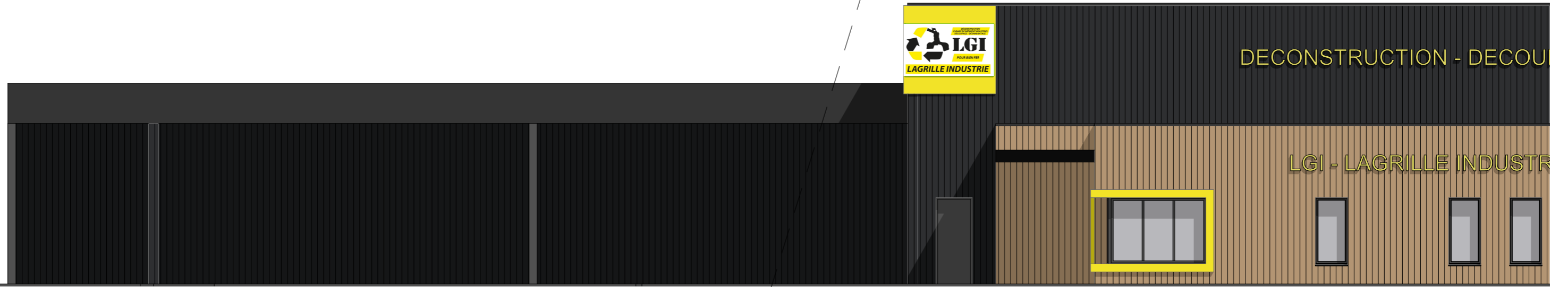

Façade Nord

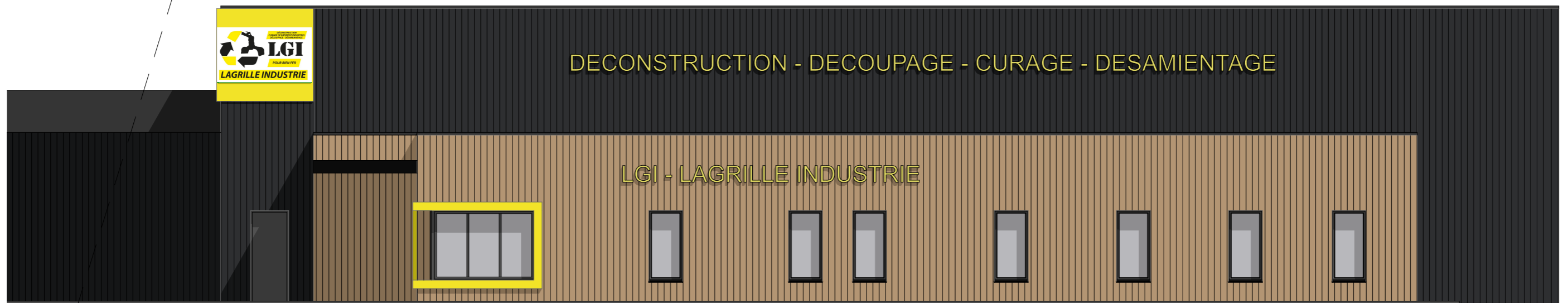

ROCHER
Architecture
Typhaine Rocher -
architecte D.P.L.G.
Maitre d'oeuvre Conception
rocherarchitecte@gmail.com
06.73.62.27.80

DG
construction
DG CONSTRUCTION
Maitre d'oeuvre Exécution
contact@dgconstruction.fr
02.23.55.38.80

PROJET CONSTRUCTION D'UN BATIMENT INDUSTRIEL	ADRESSE DE CHANTIER Rue des Merisiers, 53410 LA GRAVELLE	CLIENTS M. COGNARD	DATE Date Edition : 29/11/2023
FACADES			

1:100

Les plans ci-dessus ne sont en aucun cas des plans d'exécution. Les intervenants (entreprises ou particuliers) demeurent responsables de leur(s) prescriptions(s) techniques(s) et des côtes définitives de leur(s) ouvrage(s), en fonction de leur(s) état(s) des lieux. Ces plans sont la propriété intellectuelle de T. Rocher & ne peuvent être utilisés sans son autorisation préalable.



ROCHER
Architecture

Typhaine Rocher -
architecte D.P.L.G.
Maitre d'oeuvre Conception
rocherarchitecte@gmail.com
06.73.62.27.80

DG
construction

DG CONSTRUCTION
Maitre d'oeuvre Exécution
contact@dgconstruction.fr
02.23.55.38.80

PROJET CONSTRUCTION D'UN BATIMENT INDUSTRIEL	ADRESSE DE CHANTIER Rue des Merisiers, 53410 LA GRAVELLE	CLIENTS M. COGNARD	DATE Date Edition : 29/11/2023
		PERSPECTIVES	

Perspectives

Les plans ci-dessus ne sont en aucun cas des plans d'exécution. Les intervenants (entreprises ou particuliers) demeurent responsables de leur(s) prescriptions(s) techniques(s) et des côtes définitives de leur(s) ouvrage(s), en fonction de leur(s) propre(s) état(s) des lieux. Ces plans sont la propriété intellectuelle de T. Rocher & ne peuvent être utilisés sans son autorisation préalable.



ROCHER
Architecture

Typhaine Rocher -
architecte D.P.L.G.
Maitre d'oeuvre Conception
rocherarchitecte@gmail.com
06.73.62.27.80

DG
construction

DG CONSTRUCTION
Maitre d'oeuvre Exécution
contact@dgconstruction.fr
02.23.55.38.80

PROJET CONSTRUCTION D'UN BATIMENT INDUSTRIEL	ADRESSE DE CHANTIER Rue des Merisiers, 53410 LA GRAVELLE	CLIENTS M. COGNARD	DATE Date Edition : 29/11/2023
		PERSPECT VES	

Mise en page

Les plans ci-dessus ne sont en aucun cas des plans d'exécution. Les intervenants (entreprises ou particuliers) demeurent responsables de leur(s) prescriptions(s) techniques(s) et des côtes définitives de leur(s) ouvrage(s), en fonction de leur(s) état(s) des lieux. Ces plans sont la propriété intellectuelle de T. Rocher & ne peuvent être utilisés sans son autorisation préalable.